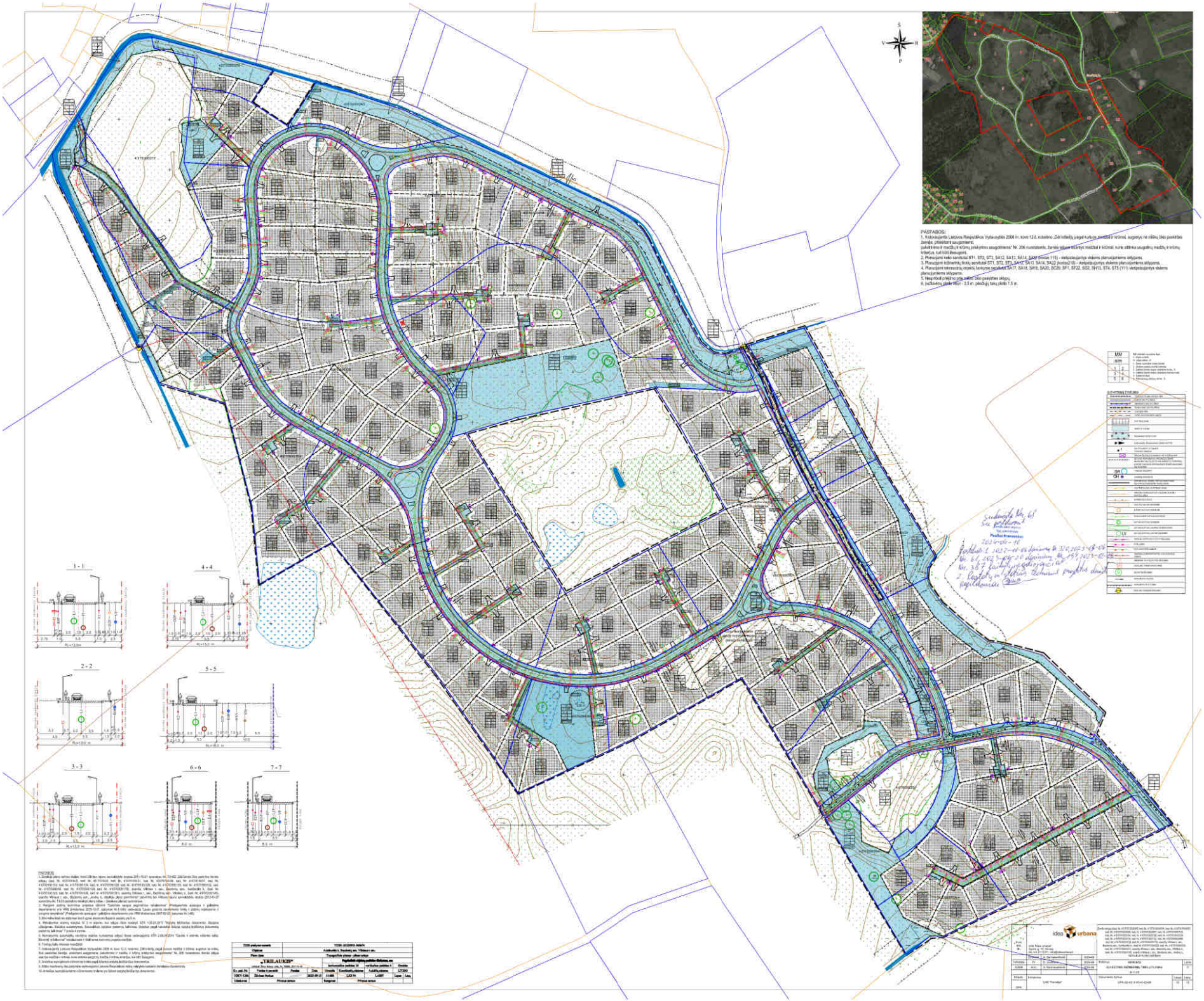

PASTABOS:
1. Vadovaujantis Lietuvos Respublikos Vyriausybės 2008 m. kovo 12 d. nutarimo „Dėl inžinerių pagal kurtuos nuotolinio ir krūmai, augantys ne mėlinių bėko pasiklitės žemėje, pasiklitimi saugojimiems, pakvitimiems ir medžių ir krūmų pakiytimo saugojimiems" Nr. 206 nuostatomis, žemės sklypas tiesiniys medžiai ir krūmai, kurie atitinka saugotinų medžių ir krūmų kriterijus, turi būti išsaugoti.
2. Planuojami kelio sanitutai ST1, ST2, ST3, SA12, SA13, SA14, SA22 (kodas 115) - vietiposlaujantys vieiems planuojamiems sklypams.
3. Planuojami krūmeinių žirkių sanitutai ST1, ST2, ST3, SA12, SA13, SA14, SA22 (kodas215) - vietiposlaujantys vieiems planuojamiems sklypams.
4. Planuojami mikrosiinių otoskių lenkymo sanitutai SA17, SA18, SA19, SA20, SC20, SF1, SF22, SG2, SH13, ST4, ST5 (111) vietiposlaujantys vieiems planuojamiems sklypams.
5. Neapribotl pnejimo prie mėlinio bėko pasiklitės sklypų.
6. (vuožiavimo pilnio kiliur - 3,5 m. pasiklitų tašų plotis 1,5 m.
1 - 1
4 - 4
2 - 2
5 - 5
3 - 3
6 - 6
7 - 7
TRILAUKIS
idea urbana