

Tikslinti tvarkyti išdėstymo atliktą žemės sklypų planą

UAB „Varėnos vandens“ SUDERINTA

Vardas, pavardė, parašas: 2015 m. mėn. 24 d.

UAB „Varėnos vandens“ Direktorius pavaduotojas

Rytis Vaičaitis

Koordinatų sistema – LKS-94

KOPIJA TIKRA
2015.06.05

OBJEKTAI: Varėnos mst. daugiabučių gyvenamųjų namų kvartalas, apribotas Džukų ir Marcinonių gatvėmis

TOPOGRAFINIS PLANAS

KVAL. PAŽ. NR.	SWECO UAB "Sweco hidroprojekta"	2015.06.02	LAIDA	0
10kv-603	Padalinio vadovas: R. Garuckienė	2015.06.02		
	Geodezininkas: Mindaugas Grigalius	2015.06.02		
TT	STATYTOJAS: UAB „Varėnos vandens“	M 1:500/	LAPAS	LAPŲ
	UZSAKOVAS:	ha	1	1

Varėnos raj. sav. administracijos Architektūros ir kraštovaizdžio skyriaus vyriausiasis specialistas

Kestutis Narvičius
2015.06.05

UAB „Varėnos vandens“ Topografinis planas patikslintas 2015-06-05 Gamybos ir technikos skyriaus vadovas Tomas Endrikis

AB. Lešio
Techninis dokumentavimas grupės vyriausioji inžinerė Dėdė Šlesionienė
@Hauel
2015-06-04

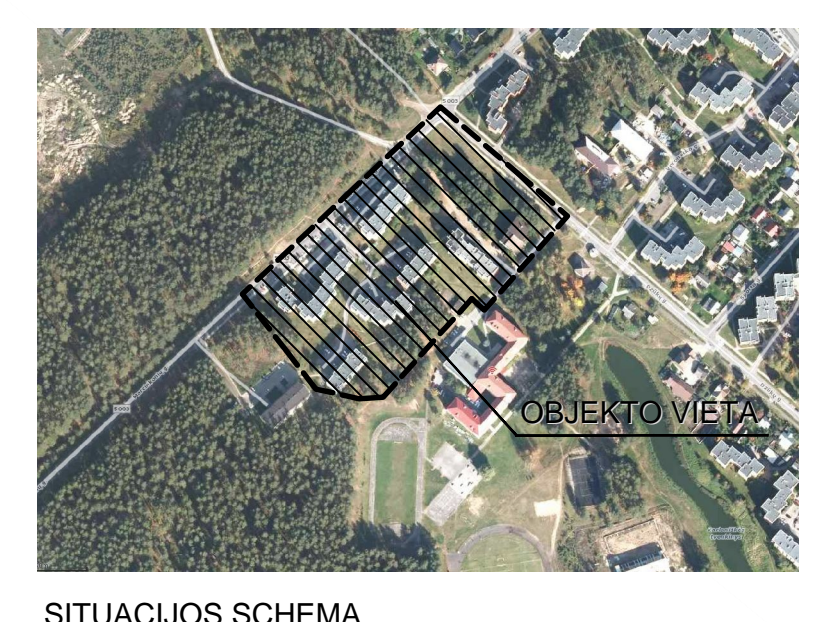

SUTARTINIAI ŽENKLAI

RIBOS

- Detailo plano galiojimo riba
- Esama sklypo riba
- Planuojamo sklypo riba
- Naikinamasklypo riba
- Užstatymo riba
- Gatvės raudonoji linija
- Projektuojama kelio juosta
- Valstybinės reikšmės riba

TERITORIJOS

- GG/G2: Gyvenamoji teritorija / Daugiabučių gyvenamųjų pastatų ir bendrabučių teritorijos
- PA/K: Pasiugų teritorija / Komerinės paskirties objektų teritorijos
- TK/I2: Inžinerinės infrastruktūros koridorius / Susisiekimo ir inžinerinių tinklų koridorių teritorijos
- TI/1: Inžinerinės infrastruktūros / Susisiekimo ir inžinerinių komunikacijų aptarnavimo objektų teritorijos
- BZ/E: Bendro naudojimo erdvių, želdynų teritorija / Atskirųjų želdynų teritorijos
- MI/M2: Miškai ir miškinga teritorija / Rekreaciniai miškai

Esamo užstatymo zona
Planuojamo užstatymo zona
Servitutas
Miško žemė

KITI ŽYMĖJIMAI

- Esami pastatai
- Pagrindiniai įvažiavimai ir išvažiavimai
- Gatvės, pravažiavimai
- Perspektyvinė jungtis (D2 kategorija) pagal Varėnos m. BP
- Dviratčių takai pagal Varėnos m. BP
- Pagrindiniai pėsčiųjų takai
- Esami viešojo transporto sustojimai, rengiami pagal norminius reikalavimus
- Bendro naudojimo vaikų žaidimo aikštė
- Esama automobilių stovėjimo aikštė, automobilių skaičius
- Planuojama automobilių stovėjimo aikštė, automobilių skaičius
- Butinių atliekų surinkimo aikštė

REGLAMENTŲ ŽYMĖJIMAS

1	6550m ²	1 - sklypo numeris
		6550m ² - sklypo plotas (kv. m)
T		T - Konkretus teritorijos naudojimo tipas
1	2	1 - Galimi žemės naudojimo būdai
3	4	2 - Leistinas pastatų aukštis (metrais)
		3 - Leistinas žemės skl. užstatymo tankumas
		4 - Leistinas žemės skl. užstat. intensyvumas
		5 - Priklausomųjų želdynų ir želdinių teritorijų dalys, %

Atestato Nr. 0428

ATP1682	PV	A. Kažiene	2015
ATP1993	Arch.	R. Garuckienė	2015
17684	PDV.	R. Rudytė- Murauskienė	2015
	Arch.	I. Dvareckaitė	2015

Etapas: ORGANIZATORIUS: VARENOS RAJONO SAVIVALDYBĖS ADMINISTRACIJOS DIREKTORIUS

- Nagrinėjama teritorija patenka į gamtinio karkaso ribas, ji turi būti tvarkoma pagal gamtinio karkaso nuostatus.

- Statybos zona žemės sklype Nr. 11 ir žemės sklype Nr. 15 iki sklypo ribos galima tik gavus gretimo žemės sklypo savininko sutikimą.

VARENOS MIESTO DALIES, RIBOJAMOS DŽUKŲ IR MARCINIŲ GATVIŲ, DETALUSIS PLANAS

SPRENDINIAI		Laida
M 1:500		
U- 1238	Lapas	Lapų
	1	2