Vandens ir nuotekų infrastruktūros Šiaulių rajono savivaldybės teritorijoje plėtros specialusis planas

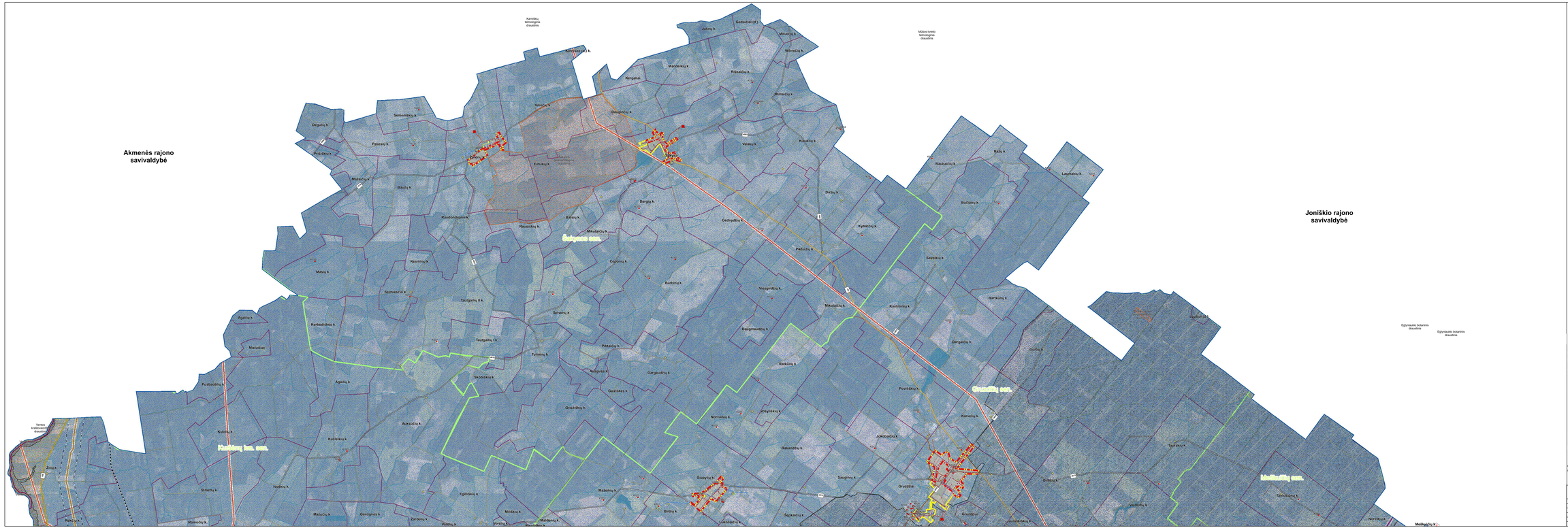

Lapų išdėstymo schema

SUTARTINIAI ŽYMĖJIMAI

- Vietos gyventojų vandens tiekimo ir nuotekų tvarkymo teritorijos
- Daniūnų vandens tiekimo ir nuotekų tvarkymo centralizuotos teritorijos
- UAB "Šiaulių vandenys" aglomeracijos geriamojo vandens tiekimo ir nuotekų tvarkymo infrastruktūros teritorija
- Aglomeracijos ribos ir jos dalys, kuriose tikslinga ar galimybės sukurti nuotekų surinkimo sistemas centralizuotai
- Vandenviečių
  - Gręžiniai
  - Žemės vandenvietė
  - Planuojama vandenvietė
- Buitinių nuotekų valymo įrenginiai
  - Esami buitinių nuotekų valymo įrenginiai
  - Planuojami buitinių nuotekų valymo įrenginiai
- Vandentiekio tinklai
  - Esami vandentiekio tinklai
  - Planuojami vandentiekio tinklai
- Buitinių nuotekų tinklai
  - Esami buitinių nuotekų tinklai
  - Planuojami buitinių nuotekų tinklai
- Vandenviečių SAZ juostos
  - Griežto režimo apsaugos juosta (1-ši)
  - Mėsėdinės taršos apribojimo juosta (2-oji)
  - Cheminės taršos apribojimo juosta (3-ioji)
  - 25 m. Taršos apribojimo juosta
- Biruvės ir Lapės vandenviečių SAZ juostos
  - Griežto režimo apsaugos juosta (1-ši)
  - Mėsėdinės taršos apribojimo juosta (2-oji)
  - Cheminės taršos apribojimo juosta 5A sektorius
  - Cheminės taršos apribojimo juosta 5B sektorius
- Kultūros vertybės
  - Geologinės gamtos paveldo objektai
  - Botaninės gamtos paveldo objektai
- Kultūros vertybių teritorijos
  - Kultūros vertybių apsaugos zona
- Cheraviai
- Regioninė parkai
- Biodėtos poligonai
- Natūra 2000 teritorija (BAST)
- Natūra 2000 teritorija (PAST)
- Keliai
  - Magistralinis kelias
  - Krašto kelias
  - Rajoninis kelias
  - Valstybės reikšmės kelias ir gatvės
  - Geležinkeliai
- Dujotiekis
  - Magistralinis dujotiekis
  - Skirstomasis dujotiekis
  - Magistralinio dujotiekio pirmos vakuos kiekio riba (nuo 25 m iki gulsto nuo vamzdžio ašies)
  - Židinyje esantis vamzdis
  - Židinyje esantysis vamzdis
  - Židinyje esantysis vamzdis apsaugos zona
  - Magistralinio dujotiekio apsaugos juosta (nuo 25 m iki gulsto nuo vamzdžio ašies)
- Elektrinės
  - 330 m/ir žemesnės eros linija
  - 110 kV žemesnės eros linija
  - Apsaugos zona
- Šiaulių rajono savivaldybės riba
- Miesto riba
- Seniūnijų riba
- Kaimų riba

Atasaitė Nr						VANDENS IR NUOTEKŲ ŪKIO INFRASTRUKTŪROS PLĖTROS SPECIALUSIS PLANAS ŠIAULIŲ RAJONAS KORIGAVIMAS		
11867	Užsakovas:	L. Puteikis				Vandens ir nuotekų ūkio infrastruktūros plėtros galimybių vandens tiekimo ir nuotekų tvarkymo critical atžvilgiu vertinimas		
						Mūšos upės	Laida	
							1	
Stadija	Užsakovas:					15/021-ŠPK-00	Lapas	Lapų
SPK	Šiaulių rajono savivaldybės administracija						6	6