VARPUTĖNŲ KAIMO TERITORIJOS BENDRASIS PLANAS

KONCEPCIJA. 1 VARIANTAS

ŠIAULIŲ RAJONO SAVIVALDYBĖ
KURŠĖNŲ KAIMIŠKOJI SENIŪNIJA
VARPUTĖNŲ KAIMAS

Mokslas • Ekonomika • Sanglauda
Kuriame Lietuvos ateitį
Europos Sąjunga

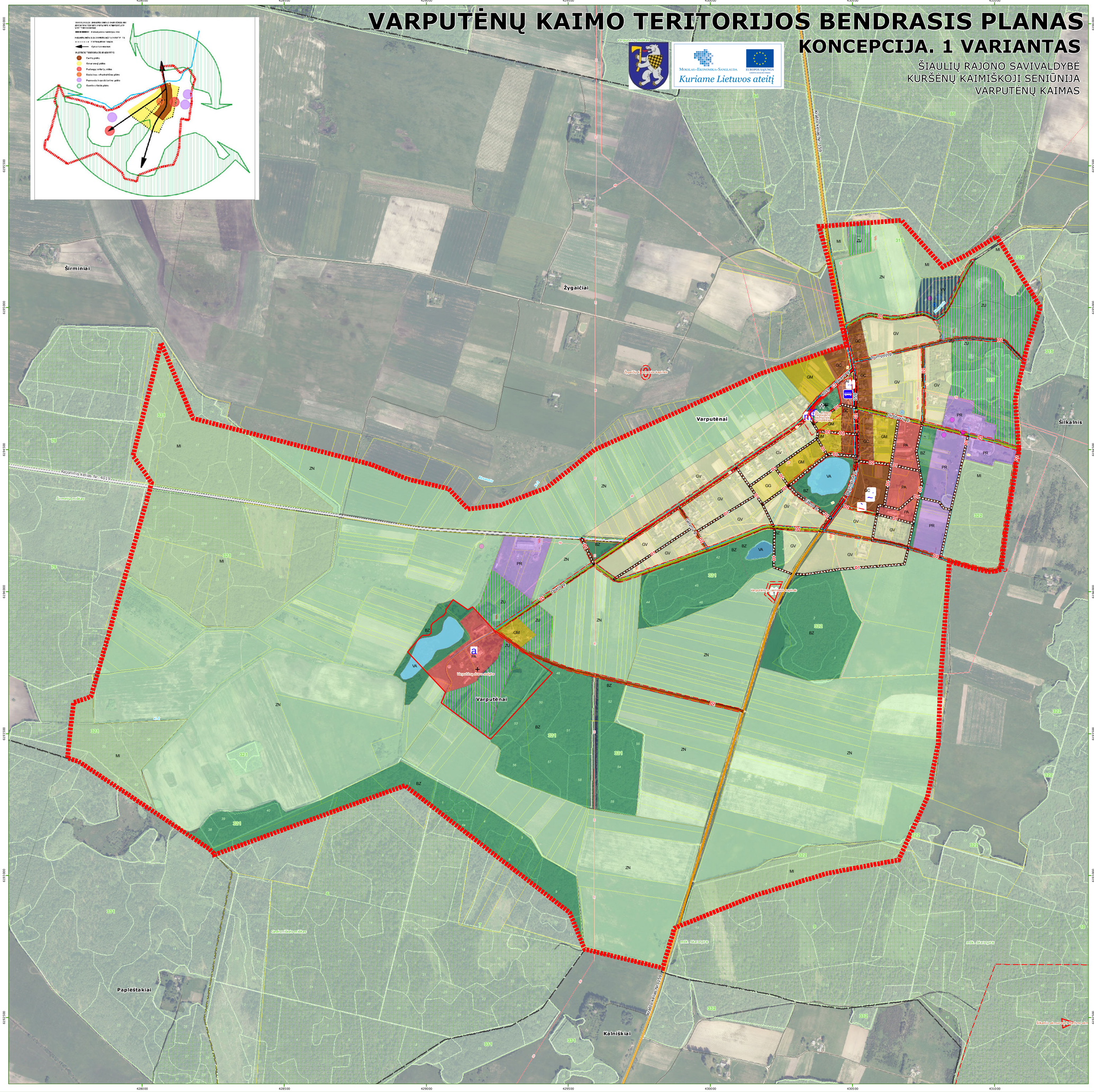

SUTARTINIAI ŽENKLAI

- Kadastro vietovės riba
- Planuojamos teritorijos riba
- 27 Miško kvartalo riba ir jo numeris
- 18 Miško sklypo riba ir jo numeris
- Žemės naudotojo sklypo riba
- Valstybinės reikšmės miškas
- Miškas
- Upė, ežeras, kūdra
- Upelis, kanalas
- Pelkė

Keliai

- 110 Valstybinės reikšmės krašto kelias
- 4402 Valstybinės reikšmės rajoninis kelias
- Vietinės reikšmės kelias

Gatvės

ESAMOS

- C2 Aptarnaujanti gatvė (C2 kategorija)
- D1 Pagalbinė gatvė (D1 kategorija)
- D2 Pagalbinė gatvė (D2 kategorija)

PLANUOJAMOS

- D1 Planuojama pagalbinė gatvė (D1 kategorija)

Viešosios infrastruktūros objektai

- Bažnyčia
- Autobusų stotelė
- m Automobilių stovėjimo aikštelė
- Sporto aikštelė
- ~ Biblioteka
- 9 Bendruomenės namai
- a Dvaras
- Sveikatos priežiūros įstaiga
- Parduotuvė
- * Kapinės

Kultūros paveldo teritorijos ir objektai

- Kultūros paveldo objekto teritorija
- + Kultūros paveldo objektai

Saugomų teritorijų ribos

- Saugomų teritorijų ribos ir plotai

Inžinerinės infrastruktūros objektai

ESAMI

- Transformatorinė
- Grėžinys
- Vandenvietė
- Valymo įrenginiai
- Taršos židinys
- 10 Antžeminė 10 kV įtampos elektros perdavimo linija
- 35 Antžeminė 35 kV įtampos elektros perdavimo linija
- RO Ryšių kabelis
- V Esamas vandentiekio tinklas
- VP Suplanuotas vandentiekio tinklas
- N Esamas nuotekų surinkimo tinklas
- NP1 Suplanuotas nuotekų surinkimo tinklas

TERITORIJOS NAUDOJIMO TIPAI

1. URBANIZUOJAMOS TERITORIJOS

- GV Gyvenamoji teritorija vienbučių ir dvibučių namų statybai
- GG Gyvenamoji teritorija
- GM Mišri gyvenamoji teritorija
- GC Mišri centro teritorija
- SI Socialinės infrastruktūros teritorija
- SK Specializuotų kompleksų teritorija
- PA Paslaugų teritorija
- PR Pramonės ir sandėliavimo teritorija
- TI Inžinerinė infrastruktūros teritorija
- TK Inžinerinės infrastruktūros koridorius
- BZ Bendro naudojimo erdvių, želdynų teritorija
- AI Aikštė
- VV Vandenvietė

2. NEURBANIZUOJAMOS TERITORIJOS

- MI Miškai ir miškingos teritorijos
- ZN Neužstatoma žemės ūkio teritorija
- ZU Užstatoma žemės ūkio teritorija
- VA Vandenys

Koordinačių sistema: Lietuvos koordinačių sistema LKS-94.
Kartografinis pagrindas: Lietuvos Respublikos teritorijos M 1:10 000 skaitmeninis rastrinis ortofotografinis žemėlapis ORT10LT, © Nacinalinė Žemės tarnyba prie Žemės ūkio ministerijos, 2013;
Lietuvos Respublikos teritorijos M 1:10 000 georeferencinių erdvinių duomenų rinkinys GDR10LT, © Nacinalinė Žemės tarnyba prie Žemės ūkio ministerijos, 2015.
Lietuvos Respublikos teritorijos M 1:10 000 specialiųjų žemės naudojimo sąlygų erdvinių duomenų rinkinys SŽNS_DR10LT, © Nacinalinė Žemės tarnyba prie Žemės ūkio ministerijos, 2014.
Duomenų šaltiniai: Nekilnojamojo turto kadastras, Adresų registro duomenys, © Valstybės įmonė Registrų centras, 2014;
Lietuvos Respublikos miškų valstybės kadastras, © Valstybinė miškų tarnyba, 2015.
Lietuvos Respublikos kultūros vertybių registras, © Lietuvos Respublikos Kultūros paveldo departamentas prie Kultūros ministerijos, 2015.

0 62,5 125 250 375 500 Metrų M 1:5000

Š

VALSTYBĖS ĮMONĖ VALSTYBĖS ŽEMĖS FONDAS
KRAŠTOTVARKOS IR TERITORIJŲ PLANAVIMO SKYRIUS
Konstitucijos pr. 23 (A korpusas), 08105 Vilnius tel.8-(5)-261 88 56; tel./faksas 8-(5)-262 16 72

VARPUTĖNŲ KAIMO BENDRASIS PLANAS
KONCEPCIJA

Pareigos	Pavardė	Parašas	Data
Skyriaus viršininkė	R.Palčiauskaitė		2015-04-01
Grupės vadovė	A.Kitovienė		2015-04-01
Projekto vadovas	D.Kitovas (atest. Nr. A941)		2015-04-01
Architektė	J. Usanova		2015-04-01