



**KAIŠIADORIŲ RAJONO SAVIVALDYBĖS ADMINISTRACIJOS
DIREKTORIUS**

**ĮSAKYMAS
DĖL PAPILDOMO ŽEMĖS NAUDOJIMO BŪDO NUSTATYMO**

2022 m. kovo d. Nr. V1E-
Kaišiadorys

Vadovaudamasi Lietuvos Respublikos teritorijų planavimo įstatymo 20 straipsnio 2 dalies 2 punktu, Lietuvos Respublikos žemės įstatymo 24 straipsnio 2 dalimi, Pagrindinės žemės naudojimo paskirties ir būdo nustatymo ir keitimo tvarkos bei sąlygų aprašo, patvirtinto Lietuvos Respublikos Vyriausybės 1999 m. rugsėjo 29 d. nutarimu Nr. 1073 „Dėl pagrindinės žemės naudojimo paskirties nustatymo ir keitimo tvarkos aprašo patvirtinimo“, 10 ir 17 punktais, Žaslių miestelio bendrojo planu, patvirtintu Kaišiadorių rajono savivaldybės tarybos 2014 m. birželio 26 d. sprendimu Nr. V17-195 „Dėl Žaslių miestelio bendrojo plano patvirtinimo“,

N u s t a t a u žemės sklypo, kadastrinis Nr. 4970/0001:3102, esančio Vilniaus g. 108, Žaslių mstl., Žaslių sen., Kaišiadorių r. sav., 0,0841 ha daliai papildomą naudojimo būdą – daugiabučių gyvenamųjų pastatų ir bendrabučių teritorijos.

Šis įsakymas gali būti skundžiamas pasirinktinai Lietuvos administracinių ginčų komisijos Kauno apygardos skyriui (Laisvės al. 36, LT 44240 Kaunas), Lietuvos Respublikos ikiteisminio administracinių ginčų nagrinėjimo tvarkos įstatymo nustatyta tvarka arba Regionų apygardos administracinio teismo Kauno rūmams (A. Mickevičiaus g. 8A, LT-44312 Kaunas) Lietuvos Respublikos administracinių bylų teisenos įstatymo nustatyta tvarka per vieną mėnesį nuo jo priėmimo dienos.

Administracijos direktorė

Vaida Babeckienė

S. Jonikavičienė,
2022-03-15

IŠTRAUKA IŠ ŽASLIŲ MIESTELIO BENDROJO PLANO

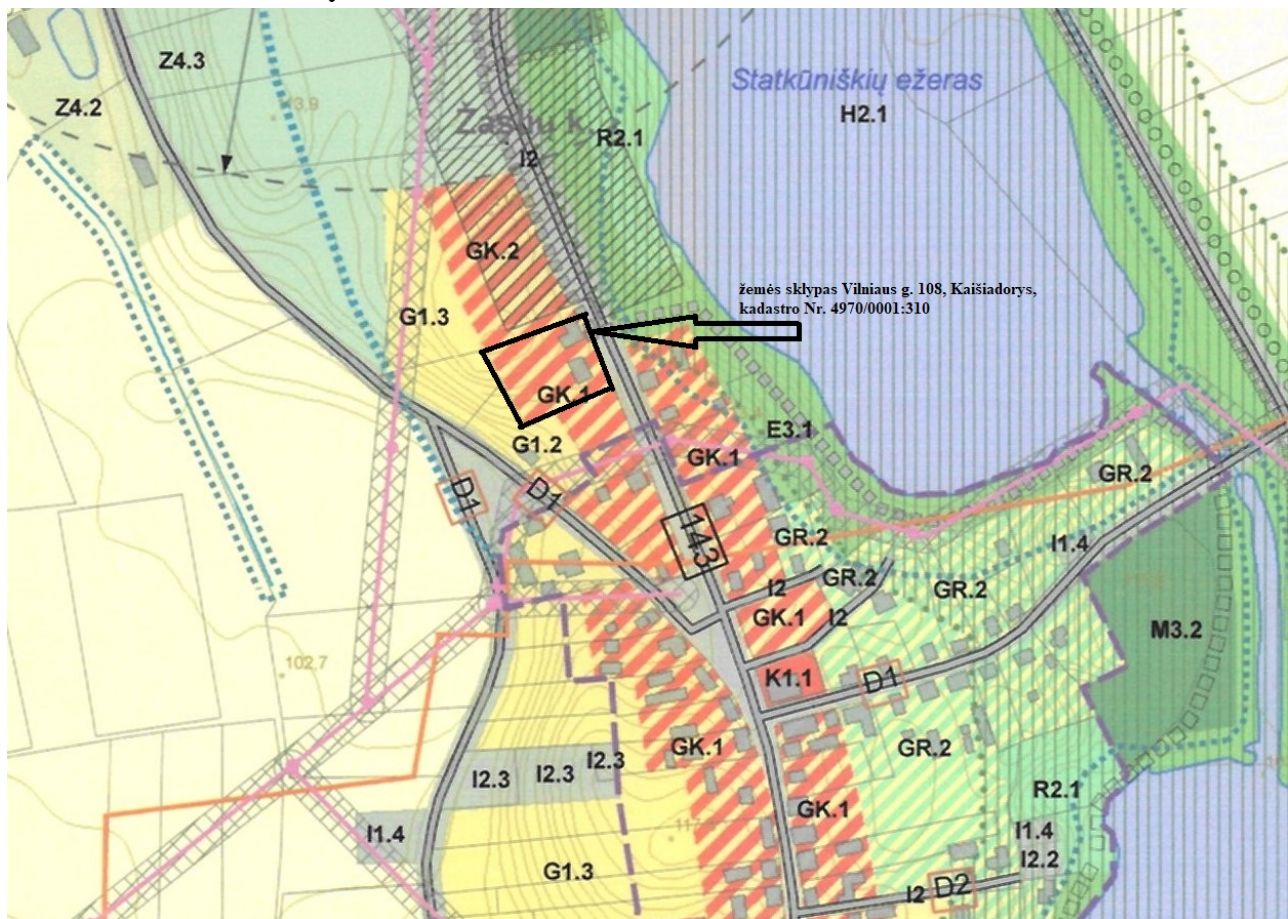

Gyvenamosios ir komercinės paskirties teritorijos	Gyvenamųjų namų statybos; Prekybos, paslaugų ir pramogų objektų statybos GK	GK.1	Gyvenamosios, komercinės teritorijos (Žaslių mstl. istorinėje dalyje)	Užstatymas vieno-dviejų aukštų, blokuotų, atskirai stovinčių pastatų	40%	1-2a.+M	Teritorijoje gali būti statomi vienbučiai, dvibučiai bei daugiabučiai (trijų ir daugiau butų) gyvenamieji namai. Teritorijoje gali būti formuojami blokuoto bei atskirai stovinčių pastatų užstatymas. Užstatymo aukštų skaičių nustatyti pagal brėžinį „Užstatymo reglamentavimas“. Užstatymą formuoti pagal kultūros paveldo apsaugos reikalavimus.
---	---	------	---	--	-----	---------	---



ŽEMĖS SKLYPO PLANAS M 1:500
Sklypo plotas 3000 m²

X=6081950.00
Y=537600.00

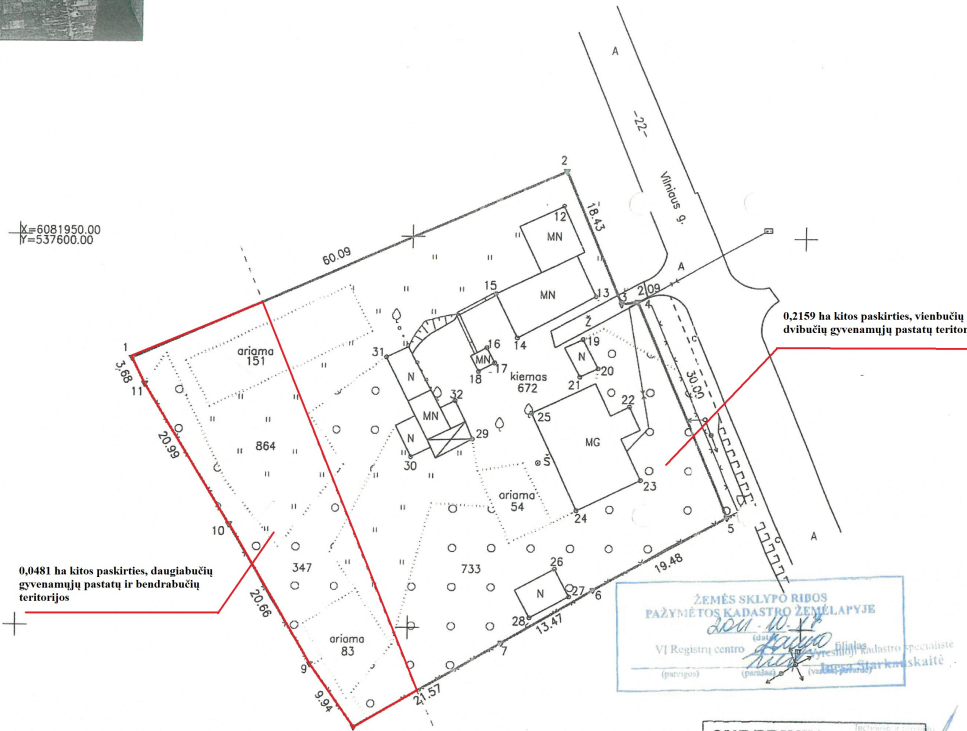

0,0481 ha kitos paskirties, daugiabučių gyvenamųjų pastatų ir bendrabučių teritorijos

0,2159 ha kitos paskirties, vienbučių ir dvibučių gyvenamųjų pastatų teritorijos

ŽEMĖS SKLYPO RIBOS
PAŽYMĖTOS KADASTRO ŽEMĖLAPYJE
VI Registrų centro [signature] [stamp]
[signature] [stamp]

SUDERINTA:
Viešasis įmonė
"Kauno regiono keliai"
2007 m. 05 mėn. 20 d.

SUTARTINIAI ŽENKLAI:

kelio apsaugos zona 30 m

SUDERINTA
2009-05-20
[signature] [stamp]

Kopija tikra
Strateginio planav
ir inžinerinių skyr
vadybinių special
Alina Kobilica
[signature]

2009.6.1. p.p. [signature]
L. Čibulytė [signature]

Kadastras:	vietovė	ŽASLIŲ	blokas	sklypas
Žemės sklypo kadastro Nr. 4 9 7 0 0 0 0 1 3 1 0				

Gatvė, namo Nr.	VILNIAUS G. 108
Kaimas (miestelis)	ŽASLIŲ MISTL.
Seniūnija	ŽASLIŲ
Miestas (rajonas)	KAIŠIADORIŲ
Apskritys	KAUNO

Gretinomybė	Gretimo žemės sklypo kadastro Nr.	Pastabos
1-2	Vilniaus g., Žaslių mstl., Kaišiadorių raj. sav.	VŽP
2-5	Vilniaus g., Žaslių mstl., Kaišiadorių raj. sav.	gatvė
5-10	4970/0001:0177	Petras Gumbis, Povilas Gumbis
10-1	4970/0001:0178	Petras Gumbis, Povilas Gumbis

Naudojamas plotas					
Privati			Valstybinė		
atskirai	bendrai		atskirai	bendrai	
ind.	m ²	ind. m ²	ind.	m ²	ind. m ²
		1. 1500			
		2. 1500			

Su paženklinimais vietoje žemės sklypo ribomis, aprašytomis . . . 2008 . . . m . . . mėn. . . d. žemės sklypo paženklinimo-parodymo akte, ir nustatyti plotu sutinku: žemės savininkas (naudotojas):

- DANGUOLĖ, VISLOČKAJA (vardas, pavardė) [signature] (data)
- ZITA KRIAUCIŪNAITE [signature] (data)

KAUNO apskrities viršininko administracijos žemės tvarkymo departamento miesto (rajono) žemėtvarkos skyrius
Patikrinęs: vyr. specialistė Asta Kurgonaitė
Suderino: vedėja Romutė Čiurovienė
(pareiškė) [signature] (vardas, pavardė)

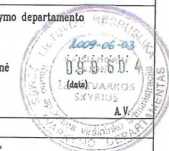

UŽDAROJI AKCINĖ BENDROVĖ
"GEOSOMA"
LICENCIJOS NR.G-644-(310), IŠDUOTA 2008.07.30

Pareigos	Papas	Vardas, pavardė	Data
direktorius	[signature]	Artūras Jonkavičius	2009.04.14
geodezininkas	[signature]	Julius Anuprevičius	2009.04.14
braižytoja	[signature]	Kristina Kuznecova	2009.04.14

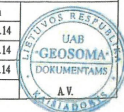

DETALŪS METADUOMENYS

Dokumento sudarytojas (-ai)	Kaišiadorių rajono savivaldybės administracija
Dokumento pavadinimas (antraštė)	Dėl papildomo žemės naudojimo būdo nustatymo
Dokumento registracijos data ir numeris	2022-03-15 Nr. V1E-337
Dokumento gavimo data ir dokumento gavimo registracijos numeris	-
Dokumento specifikacijos identifikavimo žymuo	ADOC-V1.0
Parašo paskirtis	Pasirašymas
Parašą sukūrusio asmens vardas, pavardė ir pareigos	Vaida Babeckienė Direktorius
Parašo sukūrimo data ir laikas	2022-03-15 17:11
Parašo formatas	Trumpalaikio galiojimo (XAdES-T)
Laiko žymoje nurodytas laikas	2022-03-15 17:12
Informacija apie sertifikavimo paslaugų teikėją	EID-SK 2016
Sertifikato galiojimo laikas	2021-05-18 15:37 - 2026-05-17 23:59
Informacija apie būdus, naudotus metaduomenų vientisumui užtikrinti	-
Pagrindinio dokumento priedų skaičius	0
Pagrindinio dokumento pridedamų dokumentų skaičius	0
Programinės įrangos, kuria naudojantis sudarytas elektroninis dokumentas, pavadinimas	Elpako v.20220225.3
Informacija apie elektroninio dokumento ir elektroninio (-ių) parašo (-ų) tikrinimą (tikrinimo data)	Tikrinant dokumentą nenustatyta jokių klaidų (2022-03-16)
Elektroninio dokumento nuorašo atspausdinimo data ir ją atspausdinęs darbuotojas	2022-03-16 nuorašą suformavo Sonata Jonikavičienė
Paieškos nuoroda	-
Papildomi metaduomenys	-