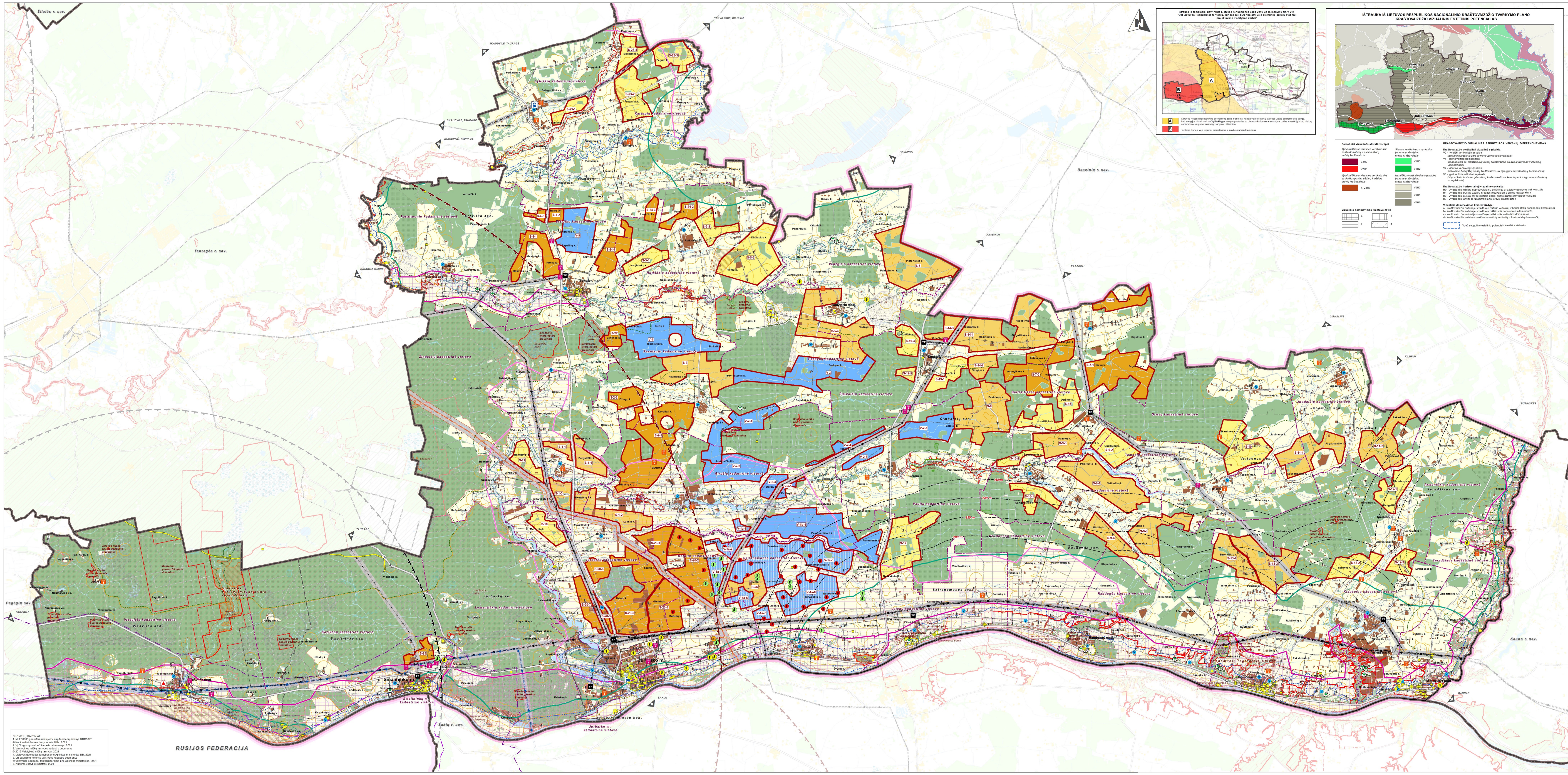

INŽINERINĖS INFRASTRUKTŪROS VYSTYMO SPECIALUSIS PLANAS VĖJO JĖGAINIŲ IR SAULĖS ELEKTRINIŲ ĮRENGIMUI JURBARKO RAJONO SAVIVALDYBĖS TERITORIJOJE

BENDRŲJŲ SPRENDINIŲ FORMAVIMAS

Sutartiniai žymėjimai

Ribos
- Valstybės riba
- Apskrities riba
- Rajono savivaldybės riba
- Seniūnijos riba
- Kadastrinės vietovės riba
- Miesto administracinė riba
- Miestelio administracinė riba
- Gyvenamosios vietovės riba
- Valstybės sienos apsaugos zonos riba
- Pasienio ruožo riba
- Teritorijos riba, kurioje vėjo elektrinių projektavimo ir statybos darbai draudžiami
- Teritorijos riba, kurioje vėjo elektrinių statybos vietos derinamos su sąlyga

Susisiekimo infrastruktūra
- Valstybinės reikšmės magistralinis kelias
- Valstybinės reikšmės krašto kelias
- Valstybinės reikšmės rajoninis kelias
- Kiti keliai ir gatvės
- Geležinkelis
- Kelio, geležinkelio AZ
- Autobusų stotis
- Geležinkelio stotis

Valstybės sienos apsaugos objektai
- VSAT Pagėgių rinktinės Viešvilės užkarda

Nekilnojamojo kultūros paveldo objektai ir teritorijos
- Kultūros paveldo objektas
- Nekilnojamo kultūros paveldo teritorija
- Nekilnojamo kultūros paveldo teritorijos apsaugos zona

Pastaba: registruotų kultūros vertybių teritorijose ir apsaugos zonose veikla reglamentuojama LR Nekilnojamojo kultūros paveldo apsaugos įstatymo, poįstatyminių teisės aktų, apsaugos reglamentų ir paveldosaugos specialiųjų planų nustatyta tvarka.

Saugomos teritorijos
- Saugomos teritorijos riba (Dubysos regioninis parkas)
- Buferinės apsaugos zona
- *NATURA 2000 teritorijos*
- Paukščių apsaugai svarbi teritorija (Blinstrubiškio miškas)
- Buveinių apsaugai svarbi teritorija (Lapgirių miškas)

Saugomi gamtos objektai
- Botaninis gamtos paveldo objektas

1. Vidkiemio ąžuolų alėja, 2. Avietiškių ąžuolas, 3. Baublio ąžuolas, 4. Milaičių ąžuolas, 5. Globio ąžuolas, 6. Antkalnės liepa, 7. Papiškių ąžuolas, 8. Antkalnės ąžuolas, 9. Domantų ąžuolas, 10. Gediminaičio ąžuolas, 11. Domantų klevas, 12. Rūstekonių ąžuolas, 13. Raudonės liepa, 14. Graužėnų pušis, 15. Žvirblaukio ąžuolas, 16. Gelgaudų ąžuolas, 17. Raudonės juodoji tuopa, 18. Pavidaujo ąžuolas

Buferinės apsaugos zonos nuo:
- Panemunių regioninio parko – 3000 m
- Paukščių apsaugai svarbių teritorijų (PAST):
- Blinstrubiškio miško- 2000 m
- Dubysos upės slėnio - 500 m
- Nemuno slėnio pievų tarp Raudonės ir Gelgaudiškio - 500 m
- Nemuno slėnio pievų ties Viešvile - 500 m
- Nemuno upės pakrantės ir salos tarp Kulautuvos ir Smalininkų - 1000 m
- Šešuvės ir Jūros upių slėnių - 500 m

Miškai (pagal Valstybinės miškų tarnybos DB)
- Valstybinės reikšmės miškai
- Miškai

Teritorijos (pagal GRPK)
- Užstatytos teritorijos
- Vandenys

300 metrų buferinės apsaugos zona nuo:
- Užstatytų teritorijų

Teritorijos pagal galiojantį Jurbarko rajono savivaldybės teritorijos BP
- Urbanizuotos ir urbanizuojamos teritorijos
- Rekreacinės teritorijos

Žemės gelmių išteklių telkiniai
(Lietuvos geologijos tarnybos prie Aplinkos ministerijos DB)
- Naudingų iškasenų teritorija

Du/Pž - Naudingųjų iškasenų rūšis/Geologinis ištirtumas; Du - Durpės; S - Smėlis; Ž - Žvyras; Na - Nafta; Mo - Molis; Dž - detaliai išžvalgyti ištekliai; Pž - parengtiniai išžvalgyti ištekliai; P - prognoziniai apskaičiuoti ištekliai

Būklė: Naudojamas; Nenaudojamas

Sniego tirpsmo ir liūčių potvynių teritorijos
(patvirtinta LR aplinkos ministro 2014-08-06 įsakymu Nr.D1-655)
- Didelės, vidutinės ir mažos tikimybės sniego tirpsmo ir liūčių potvynių teritorija (10; 1; 01 %)

Vertingiausi estetiniu požiūriu Lietuvos kraštovaizdžio vizualiniai struktūros tipai
(pagal LR nacionalinio kraštovaizdžio tvarkymo planą)
- Ypač ir vidutiniškai raiškios vertikaliosios sąskaidos atvirų ir pusiau atvirų erdvių kraštovaizdis, vizualinės struktūros tipai - V3H2 (AII) -a, V3H2 (AII) -b, V2H3 (AIII) -b bei nežymiosvertikalios sąskaidos įvairaus pražvelgimo erdvių kraštovaizdis, vizualinės struktūros tipai - V1H3 (CI) -b, V1H2 (CII) -a
- Neišreikštos vertikaliosios sąskaidos įvairaus pražvelgimo erdvių kraštovaizdžio vizualinės struktūros tipai: V0H3 (DI)-b ir V0H1 (DIII)-d (Jėgainių statyba galima su sąlyga)

Susisiekimo ir inžinerinės infrastruktūros objektų apsaugos zonos
- Elektros perdavino linijų ir magistralinio dujotiekio - 150 m
- Geležinkelio - 100 m
- Kelio, geležinkelio, elektros perdavimo oro linijos, magistralinio dujotiekio AZ

Gamtinis karkasas
- Nacionalinės svarbos migraciniai koridoriai
- Regioninės svarbos migraciniai koridoriai
- Rajoninės ir vietinės svarbos migraciniai koridoriai
- Regioninės svarbos vidinio stabilizavimo arealai
- Rajoninės ir vietinės svarbos vidinio stabilizavimo arealai
- Regioninės svarbos geoekologinės takoskyros

Kitos teritorijos
- Kapinės
- Pelkės

INŽINERINĖ INFRASTRUKTŪRA

Vandentvarkos infrastruktūra
- Esama eksploatuojama vandenvietė

Vandenviečių apsaugos zonų juostos
- Aptverta vandenvietės teritorija
- 1-oji juosta - griežto režimo apsaugos
- 2-oji juosta - mikrobiologinės taršos apribojimo
- 3-ioji juosta - cheminės taršos apribojimo
- 3-ioji juosta - cheminės taršos apribojimo (3a sektorius)
- 50 m taršos apribojimo juosta

Elektros tiekimo infrastruktūra
- Esama transformatorių pastotė 330/110/35 kV
- Esama transformatorių pastotė 10 kV
- Esama elektros perdavimo 330 kV oro linija
- Esama elektros perdavimo 110 kV oro linija
- Esama elektros skirstomųjų tinklų 35 kV oro linija
- Esama elektros skirstomųjų tinklų 10 kV oro linija
- Elektros oro linijų apsaugos zonos ribos
- Statoma elektros perdavimo 330 kV oro linija

Dujų perdavimo infrastruktūra
- Esama dujų skirstymo stotis
- Lietuvos ir Lenkijos dujotiekių jungtis (magistralinis dujotiekis)
- Magistralinio dujotiekio apsaugos zona - žemės juosta, kurios ribos po 25 m į abi puses nuo vamzdyno ašies
- Magistralinio dujotiekio pirmos vietovės klasės teritorija - žemės juosta po 200 m į abi puses nuo vamzdyno ašies, kuri tęsiasi išilgai vamzdyno trasos

Ryšių infrastruktūra
- Esamas mobilaus ryšio bokštas
- Anksčiau suplanuotas mobilaus ryšio bokštas pagal galiojantį BP

ATSINAUJINANČIŲ IŠTEKLIŲ ENERGETIKOS INFRASTRUKTŪRA IR IŠDĖSTYMO ZONOS
- Esama vėjo jėgainė
- Vėjo elektrinių vieta, kurių statybai ir eksploatavimui atlikta planuojamos ūkinės veiklos poveikio aplinkai vertinimo procedūra
- Esama saulės elektrinė
- Planuojamų vėjo ir saulės elektrinių išdėstymo zonos riba
- V-1 Planuojama vėjo jėgainių išdėstymo zona
- Vėjo elektrinių išdėstymo zona, kurioje atliktos planuojamos ūkinės veiklos poveikio aplinkai vertinimo procedūros ir kurioje nebus didinamas anksčiau suplanuotas vėjo elektrinių skaičius
- S-2 Planuojama saulės elektrinių, kurių galia daugiau kaip 5 MW išdėstymo zona ir indeksas
- S-1 Planuojama saulės elektrinių, kurių galia 0,5 MW - 5 MW išdėstymo zona ir indeksas
- S-14 Planuojama saulės elektrinių, kurių galia 0,03 MW - 0,5 MW išdėstymo zona ir indeksas
- Teritorijos, kuriose vėjo jėgainių ir saulės elektrinių, kurių galia daugiau 0,03 KW, statyba negalima
- 260 Vėjo elektrinių aukščio ribojimo riba įvertinant ypač raiškios ir vidutinės vertikaliosios sąskaidos atvirų ir pusiau atvirų erdvių kraštovaizdį (V3H2-a) ir vėjo eletrinės aukštis (m)

Kiti žymėjimai
- 1 Vertingiausių šalies kraštovaizdžio panoramų apžvalgos taškai (nepatvirtinti)

Šaltinis: Aplinkos ministerijos tinklalapyje skelbiamų vertingiausių šalies kraštovaizdžio panoramų apžvalgos taškų bei vizualiai raiškių gamtos ir (ar) nekilnojamojo kultūros paveldo objektai. https://am.lrv.lt/lt/naujienos/ieskant-pusiausvyros-tarp-krastovaizdzio-apsaugos-ir-vejo-energetikos-pletros-parengti-apzvalgos-tasku-sarasai

Kvalifik. patvirt. dok. Nr.	UAB ELBERTA				INŽINERINĖS INFRASTRUKTŪROS VYSTYMO SPECIALUSIS PLANAS VĖJO JĖGAINIŲ IR SAULĖS ELEKTRINIŲ ĮRENGIMUI JURBARKO RAJONO SAVIVALDYBĖS TERITORIJOJE		
ATP1682	Vyr.arch.	J. Antanaitienė	[signature]	2022	SPRENDINIŲ KONKRETIZAVIMAS M 1:50 000		
ATP1682	PV	A.Kažienė	[signature]	2022			
SP	PLANAVIMO ORGANIZATORIUS: JURBARKO SAVIVALDYBĖS ADMINISTRACIJOS DIREKTORIUS				-	Lapas 1	Lapų 1