

DETALIOJO PLANO TERITORIJOS TVARKYMO REŽIMO PAGRINDINIŲ SPRENDINIŲ APRAŠOMOJI LENTELĖ

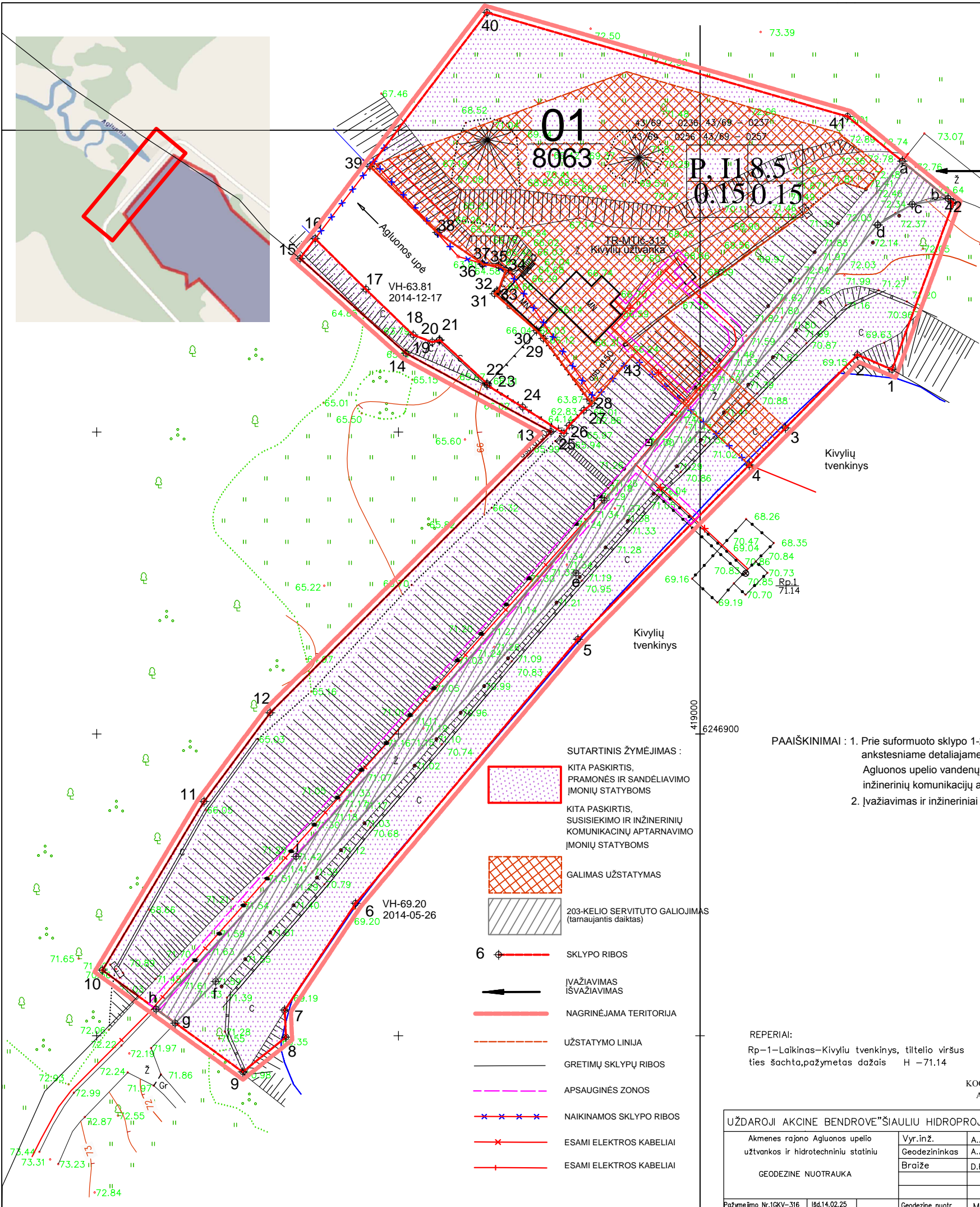

Sklypo (jo dalies) Nr.	Sklypo (jo dalies) kampų pažymėjimas plane	Sklypo (jo dalies) kampų koordinatės		Sklypo (jo dalies) plotas, m²	Konkretus teritorijos naudojimo	Privalomieji reikalavimai						Kiti reikalavimai	
		X	Y			Konkretus žemės sklypo naudojimo būdai (pobūdžiai)	Galimi žemės sklypo naudojimo būdai (pobūdžiai)	Statinio aukštis nuo žemės paviršiaus m	Statinio aukštis iki karizos m	Užstatymo tankumas	Užstatymo intensyvumas	Užstatymo tipas	Statinių aukštis (nuo žemės paviršiaus)
01	1-42	6246960.30	419031.83	8063	P I1 I2	8.50	-	0.15	0.15	Laisvas	203 servitutas - teisė važiuoti transporto priemonėmis (tarnaujantis daiktas) 754 m² skl. daliai, pažym. a-b-c-d-e-f-g-h-i-a	1-2	6- elektros linijų a.z. 417 m² 19- nekintamųjų kultūros vertybių a.z. 2476 m² 63-XXIX- paviršinio vandens telkinio apsaugos zonos ir pakrantės apsaugos juostos 8063 m² (500 m) 64-XXIX- paviršinio vandens telkinio apsaugos zonos ir pakrantės apsaugos juostos 8063 m² (5 m)
		6246962.80	419026.08										
		6246950.68	419014.17										
		6246944.56	419008.15										
		6246915.67	418979.76										
		6246871.92	418942.91										
		6246854.26	418931.16										
		6246849.78	418931.37										
		6246844.01	418924.20										
		6246860.85	418900.96										
		6246888.79	418917.78										
		6246903.50	418928.74										
		6246950.05	418975.30										
		6246963.05	418951.26										
		6246978.76	418933.70										
		6246982.03	418936.19										
		6246973.65	418944.61										
		6246966.09	418952.45										
		6246964.90	418955.60										
		6246965.17	418956.74										
		6246965.28	418956.84										
		6246958.05	418964.68										
		6246957.79	418964.67										
		6246954.14	418970.60										
		6246949.76	418977.43										
		6246951.12	418978.31										
		6246953.59	418980.74										
		6246954.71	418982.04										
		6246965.52	418974.03										
		6246966.82	418972.88										
		6246972.93	418965.92										
		6246973.38	418966.31										
		6246973.22	418966.48										
		6246976.82	418967.83										
		6246977.62	418966.59										
		6246977.76	418963.92										
		6246977.91	418963.93										
		6246983.05	418956.43										
		6246994.00	418945.29										
		6247019.50	418964.68										
		6247002.27	419024.45										
		6246987.97	419041.97										

SUTARTINIS ŽYMĖJIMAS :

- KITA PASKIRTIS, PRAMONĖS IR SANDĖLIAVIMO ĮMONIŲ STATYBOMS
- KITA PASKIRTIS, SUSISIEKIMO IR INŽINERINIŲ KOMUNIKACIJŲ APTARNAVIMO ĮMONIŲ STATYBOMS
- GALIMAS UŽSTATYMAS
- 203-KELIO SERVIDITO GALIOJIMAS (tarnaujantis daiktas)
- SKLYPO RIBOS
- ĮVAŽIAVIMAS IŠVAŽIAVIMAS
- NAGRINĖJAMA TERITORIJA
- UŽSTATYMO LINIJA
- GRETIMŲ SKLYPŲ RIBOS
- APSAUGINĖS ZONOS
- NAIKINAMOS SKLYPO RIBOS
- ESAMI ELEKTROS KABELIAI
- ESAMI ELEKTROS KABELIAI

PAAIŠKINIMAI : 1. Prie suformuoto sklypo 1-2-3-4-43-28-29-30-31-32-33-34-35-36-37-38-39-40-41-42-1, kurio keičiamos ribos ir plotas, išmetant Agluonos upelio vandens plotą, prijungiamas ankstesniame detalizajame plane suformuotas, bet neįregistruotas sklypas 4-5-6-7-8-9-10-11-12-13-14-15-16-17-18-19-20-21-22-23-24-25-26-27-28-43-4, taip pat išmetant Agluonos upelio vandens plotą, suformuojamas sklypas, kuris užima 8063 m², jis yra kitos paskirties - pramonės ir sandėliavimo įmonių statyboms, taip pat susisiekimo inžinerinių komunikacijų aptarnavimo objektų statyboms

2. Įvažiavimas ir inžineriniai tinklai įrengiami sklypo savininko lėšomis.

REPERIAI:
Rp-1—Laikinas—Kivylių tvenkinys, tiltelio viršus ties šachta, pažymetas dažais H - 71.14

KOORDINAČIŲ SISTEMA : LKS-94
AUKŠČIŲ SISTEMA : BALTIJOS

UŽDAROJI AKCINĖ BENDROVĖ "ŠIAULIŲ HIDROPROJEKTAS"		INV. Nr.
Akmens rajono Agluonos upelio užtvankos ir hidrotechninių statinių	Vyr.inž. A.Adomaitis	2014
	Geodezininkas A.Adomaitis	2014
	Braiže D.Porutienė	2014
GEODEZINĖ NUOTRAUKA		
Pažymėjimo Nr.10KV-316	Išd.14.02.25	Geodezine nuotr. M 1:500

Atestato Nr.	UŽDAROJI AKCINĖ BENDROVĖ "ŠIAULIŲ HIDROPROJEKTAS"	Žemės sklypų 9128/0006:76, 9128/0006:75 Šiaulių raj. savivaldybė, Bubių sen., Paširvio km. detalus planas
A157	PV I. VAZNONIENĖ	15.01
A157	ARCH. I. VAZNONIENĖ	15.01
PLANAVIMO ORGANIZATORIAI : Danutė Navickienė, Paulius Navickas		DP
		Laida
		Lapas